

Eglise Saint Fiacre Saint Esprit de Massy

Le seul lieu de culte de Massy Ouest : place St Fiacre (au pied des immeubles HLM du Square du Clos de Villaine). Ce fut d'abord une chapelle construite en 1935, agrandie ensuite, puis remplacée en 1973 par l'église St Esprit St Fiacre. Laquelle n'a reçu son signal extérieur qu'en 2009.

La chapelle des Vergers

Après la Première Guerre mondiale, le quartier des Gravier, proche de la gare et siège de l'entreprise Vilmorin-Andrieux en plein essor, se développe : des lotissements se construisent aux Vergers et près de la gare. Villaine accueille une école avec une seule classe dès la rentrée scolaire de 1927. Mais c'est insuffisant : deux classes sont ouvertes en 1931, puis deux autres en 1937¹.

L'église se mobilise aussi face à cette augmentation de population. Des fonds sont collectés par Melle Séguy, ancienne institutrice de Massy, et Melle Guibert, sœur de Mgr Guibert. Le 4 novembre 1935, E. du Lac, curé de Massy², dépose au nom de l'Association Diocésaine de Seine-et-Oise une demande de permis de construire pour une « **chapelle provisoire des Vergers** ». L'autorisation lui est accordée trois jours plus tard.

Il est prévu un bâtiment quadrangulaire, avec une entrée protégée par un auvent et une petite excroissance à l'arrière pour la sacristie. Il doit être construit sur un terrain offert par la famille Vilmorin³ et la façade donnera sur le chemin des Ruelles. Les fondations seront en « béton de cailloux », les murs en brique pleine, le dallage en ciment, le plafond en bois et la couverture en « fibro ».

A côté de la chapelle, le terrain restant servait à la kermesse annuelle.

Des habitants se mobilisent pour construire cette chapelle : des paroissiens se mobilisent pour terrasser et bâtir ; un menuisier du quartier fabrique l'autel ; une cloche est coulée. Ainsi est édifiée la première chapelle des Vergers.

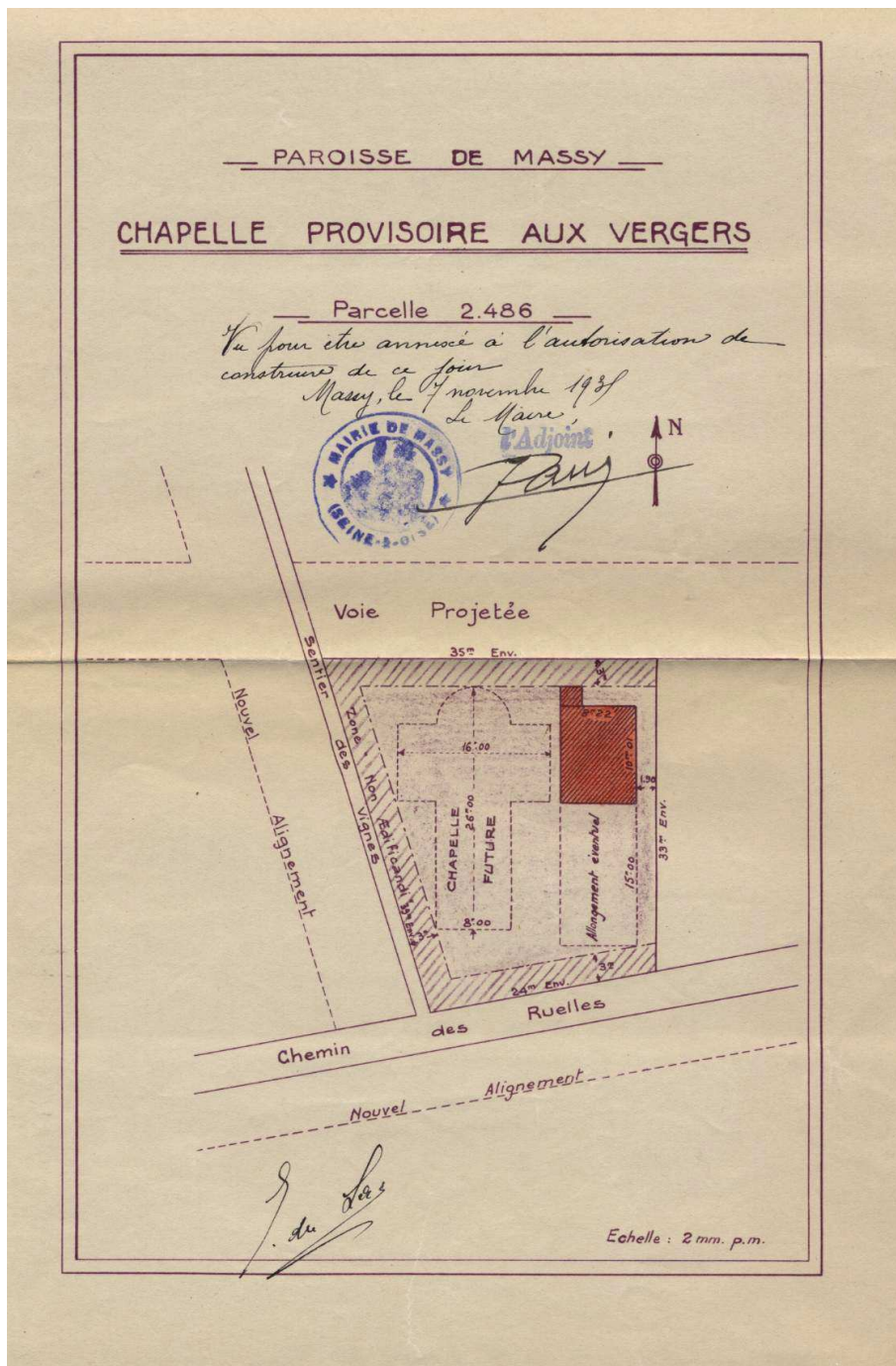

¹ Le groupe scolaire est baptisé Louis Moreau en 1946.

² Emmanuel Perrin du Lac

³ la parcelle cadastrée 2486

Eglise Saint Fiacre Saint Esprit de Massy

Le 31 août 1941, l'abbé Guibert célèbre sa première grand-messe à la chapelle des Vergers :



Dix ans plus tard, en 1951, c'est en l'honneur de Monseigneur Guibert, évêque de Dakar, en visite à Massy, que le renouvellement de communion eut lieu à la chapelle des Vergers.



Eglise Saint Fiacre Saint Esprit de Massy

Au lendemain de la Seconde Guerre mondiale, l'Echo de Massy utilise le clocher de l'église du centre et celui des Vergers dans son bandeau titre.

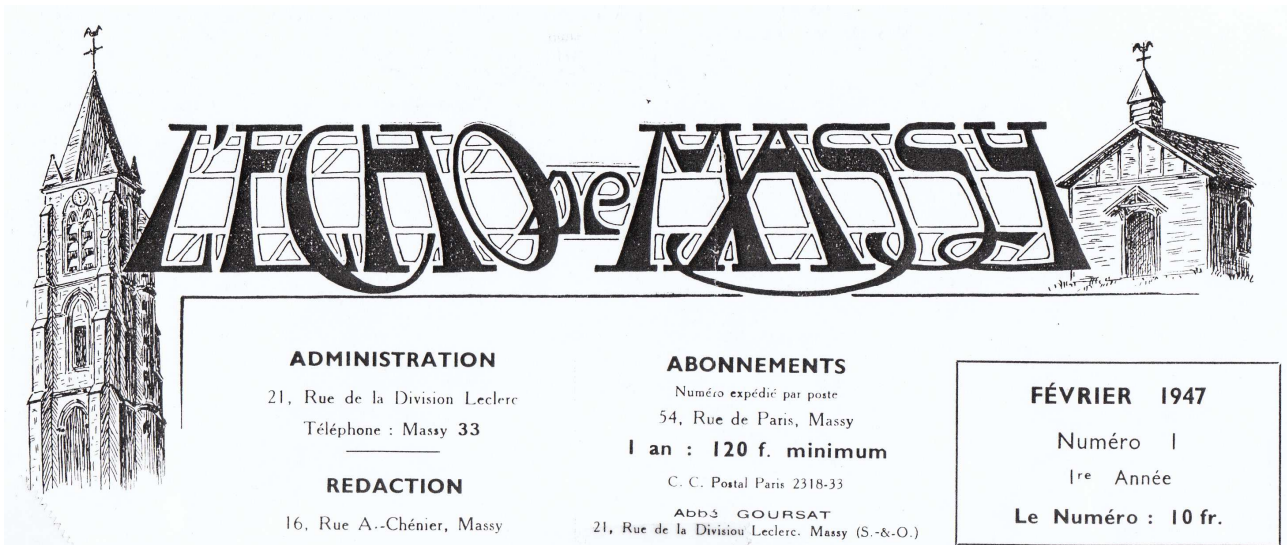

Sur ces diapositives de JC Lenfant prises pensant l'hiver 1953, on voit bien la chapelle en limite du hameau de Villaine face aux terrains cultivés par Vilmorin.



Mais, après la reconstruction, le quartier continue à se développer. En attendant la possibilité de construire une église, on entreprend l'agrandissement du bâtiment. L'abbé Goursat, curé de Massy, demande l'adjonction d'une sacristie. Les plans sont dressés par **Louis V. Courtois**, architecte DESA, urbaniste SFU, habitant du quartier⁴. C'est le même Louis Courtois qui, par sa fonction d'architecte voyer de la ville, attribue l'autorisation d'alignement⁵. Le dossier est déposé à Versailles par ses soins le 9 juillet 1954. Le permis est délivré le 8 novembre 1954. Le certificat de conformité est donné deux ans plus tard, le 29 novembre 1956.

⁴ 15 rue Lucien Sergent.

⁵ Le même Louis Courtois a été maire de Massy de 1944 à 1947 puis conseiller municipal de 1947 à 1965

Eglise Saint Fiacre Saint Esprit de Massy

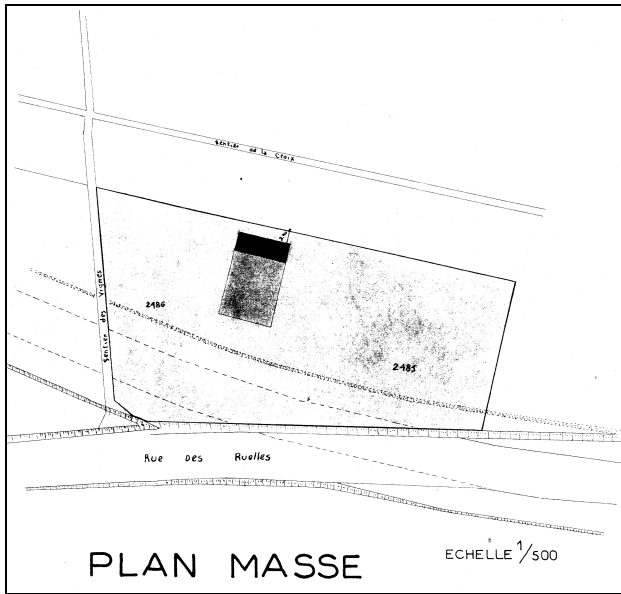

FAÇADE EST

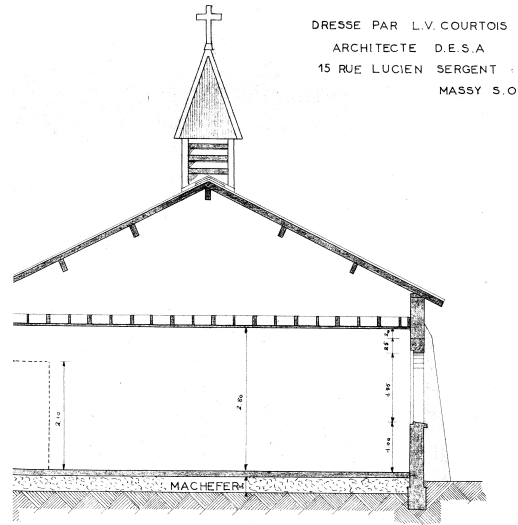

COUPE AA

MAIRIE DE MASSY

Louis V. COURTOIS, Architecte
Urbaniste
Architecte Voyer de Massy

Référence:

Objet: Servitudes d'Urbanisme
grevant la propriété
de l'Association Sécularisée de Versailles
Rue des Ruellés
Commune de Massy.

P.J. - Dossier de demande de permis
de construire en agrandissement
d'une chapelle existante, une sacristie

Examen des documents cités en référence.

Zone: Habitation

Alignement: Comme indiqué sur le plan masse et le plan
de situation, emprise de la déviation du C.D 130.

Recul sur l'alignement: 5m minimum

Marges latérales: 2m 50 (dérogation pour construire la pièce en
question à 1m du fond de parcelle, la parcelle voisine n'est
pas construite).

Observations particulières :

Massy, le 5 juillet 1954
signé L. Courtois

Eglise Saint Fiacre Saint Esprit de Massy



*Ci-dessus, carte postale : la chapelle agrandie
Les arbres plantés après-guerre par l'entreprise
Vilmorin ont déjà bien poussé. On les voyait encore
au début du 21^e siècle.*

Ci-contre communion en 1957.



L'église St Fiacre et St Esprit

Massy ouest s'agrandit avec la construction de plusieurs résidences aux Gravières. Puis c'est la mise en route de la ZUP du Nouveau Villaine qui doit rétablir l'équilibre entre l'ouest de la ville et l'est occupé par le Grand Ensemble⁶. Il apparaît donc nécessaire de construire l'église, laquelle sera consacrée à **Saint Fiacre**.⁷ Voici le

⁶ Evolution démographique de Massy : 1954 : 6 380 hab. – 1962 : 19 137 hab. - 1968 : 37 055 hab.,

⁷ D'origine irlandaise, Fiacre (en irlandais Fiáchrá, en latin Fiacrius, Fiacrus) est le fondateur, sans doute au VIII^e siècle, d'un monastère proche de Meaux qui plus tard prit son nom et devint le centre d'un pèlerinage réputé. Vénéré en Brie depuis le haut Moyen Âge, patron des jardiniers, mais aussi saint guérisseur spécialiste du fic (hémorroïdes), des chancres et des cancers, Fiacre fut un des saints les plus populaires de France. De nombreuses églises et chapelles, non seulement en France, mais aussi en Belgique et en Rhénanie, possèdent encore une statue plus ou moins rustique de ce moine à scapulaire et capuchon, l'air grave et parfois extatique, tenant une bêche dans sa main droite et un livre dans la gauche. Une iconographie foisonnante - miniatures, gravures, images de dévotion, enseignes, médailles et méreaux...- a soutenu son culte pendant des siècles. Ce personnage pieux et secourable, proche des fidèles et qui, dans sa représentation, allie les symboles du travail et de l'oraison a manifestement séduit. Depuis le Xe siècle au moins, on célébrait traditionnellement sa fête le 30 août.

Eglise Saint Fiacre Saint Esprit de Massy

témoignage de Mme Baudet :

Il y avait encore, à cette époque, plusieurs horticulteurs et maraîchers. Un habitant du quartier ; Mr Hartman, maître jardinier au jardin du Luxembourg suggera la création d'un lieu de pèlerinage à Saint Fiacre pour les horticulteurs non seulement de la région mais de toute la France. L'abbé Haag responsable de la paroisse à l'époque mit tout son dynamisme au service de ce projet d'un sanctuaire national de l'horticulture. Il obtint l'accord et l'encouragement des plus hautes autorités de l'Eglise. Une équipe fut formée qui s'investit avec ardeur dans une campagne de publicité pour recueillir les fonds nécessaires. A ce moment là, eurent lieu les floralies à Paris et la paroisse put obtenir un stand qui rencontra un vif succès ; il y fut récolté de l'argent et aussi des promesses de soutien jusqu'à la fin de la réalisation.

C'était l'enthousiasme !

Dans diverses régions se formèrent des comités de soutien qui envoyaient régulièrement de l'argent et des lettres exprimant la joie de voir ériger un sanctuaire en l'honneur de Saint Fiacre, vénéré depuis longtemps par les horticulteurs. Les comités se réunissaient régulièrement. Il vint même des soutiens de l'étranger.

La vue ci-dessous date de l'époque de ce projet.



Prenons la rue Henri-Dunant jusqu'à la rue des Ruelles. Cette dernière nous apparaît sur ces deux photos... telle qu'elle n'est plus aujourd'hui ! A gauche, nous apercevons encore l'ancienne chapelle remplacée depuis 1973 par l'église actuelle du Saint-Esprit ; à droite, le terrain qui s'étend jusqu'à la gare de Massy-Palaiseau appartenait aux installations des Établissements Vilmorin-Andrieux, producteurs de graines de semence mondialement connus. Il n'a guère changé d'aspect jusqu'à ce jour, mais cela ne va pas durer !

Les Amis du Vieux Massy, Massy, Balade à travers le temps, 1991, p. 169

Le projet est un temps compromis par les modifications de voirie liées à la ZUP et au projet de logements sociaux : l'ouverture de la nouvelle voie départementale (déjà prévue sur la plan masse de 1954) entraîne la réduction du terrain appartenant à l'Eglise qui, pour le reste, est déclaré « non constructible ». La solution est offerte par l'O.C.I.L. société de H.L.M. qui accepte que l'Association Diocésaine lui cède le terrain qui lui reste autour de la chapelle contre un espace réservé au centre de leur plan de construction. Ce qui est devenu le Square du Clos de Villaine.

Eglise Saint Fiacre Saint Esprit de Massy

Le projet de sanctuaire national se révélait peu adapté à l'urbanisation alentour et par ailleurs, il était très coûteux. L'Association Paroissiale créée en 2006 a dû se rabattre sur **une église modeste dédiée à Saint Fiacre, la paroisse restant consacrée au Saint Esprit**. Les fonds sont fournis par la collecte auprès des paroissiens complétés par un emprunt.

Le successeur de l'abbé Haag fut l'abbé Legris, premier curé de la paroisse Saint Esprit. Celui-ci, bien que de santé précaire se dépensa pour recueillir de nombreux dons sollicitant toutes ses relations y compris hors paroisse.

Pour les chrétiens du quartier, c'était aussi un grand bonheur de participer à la construction de notre église, et ils donnaient généreusement, même ceux qui ne fréquentaient pas l'église étaient heureux d'y contribuer.

Un projet fut fait, on nous présenta la maquette qui nous surprenait un peu.

Fernand Sellier proposa de laisser en dessous de l'église, au lieu du vide sanitaire prévu, un espace suffisamment haut pour pouvoir, par la suite, être aménagé en salles. Ce qui fut accepté après discussions.

Pour compléter les dons, l'Association Paroissiale dut contracter un emprunt remboursable sur 20 ans. Les travaux commencèrent alors en 1972 et furent terminés en 1973.

L'architecte Louis-Pierre Grosbois

L'architecte chargé du projet est professeur à l'ENS d'architecture de Paris-La Villette depuis 1963. Son cabinet se trouve à Montrouge⁸. Il s'intéresse particulièrement à l'accessibilité des bâtiments, ce qui explique sans doute cette particularité : la rampe d'accès à la porte principale⁹.

Parmi les autres particularités : l'église ouvre sur la cité HLM au pied de laquelle elle se trouve et non pas sur la rue ; elle n'a pas de signal apparent ; elle est conçue autour d'un puits de lumière central, ce qui étonnera les paroissiens :

Un projet fut fait, on nous présenta la maquette qui nous surprenait un peu. La forme du toit est ce qu'on appelle un puits de lumière, symbole de la lumière venue d'En haut. D'autre part, les deux parties du toit qui se font face représentent deux mains élevées vers le ciel.

Les travaux commencèrent alors en 1972 et furent terminés en 1973. Alors ce fut l'allégresse. On découvrit une église conviviale par la disposition de l'autel au milieu de l'assistance, chaleureuse avec ses façades en bois et lumineuse avec beaucoup de vitrages.

Selon le préambule de la demande de permis de construire, il s'agit de la première des deux églises prévues dans la ZUP de Villaine pilotée par l'architecte urbaniste L.G de Hoÿm de Marien. La seconde église ne verra jamais le jour.

La demande de permis de construire un « centre culturel de Massy-Vergers » au 63 rue des Ruelles est déposée le 13 novembre 1970 par l'Association Paroissiale du Saint-Esprit¹⁰. Le centre comprend un hall d'entrée, plusieurs salles d'activités, des bureaux, une sacristie et une église de 181,50 m². A la demande de la mairie, un parking de 20 voitures au moins est prévu dans la partie sud du terrain.

Le projet recueille l'avis favorable de L.G de Hoÿm de Marien, puis de Michel Aubert, maire de Massy. Le permis est accordé le 9 mars 1971. L'église sera consacrée à la Pentecôte 1973¹¹.

⁸ L-P Grosbois, architecte DPLG, 57 place Jules Ferry à Montrouge.

⁹ « Une expérience de plus de trente ans en matière d'accessibilité » selon le site d'Eyrolles. Son livre, « Handicap et construction » a été édité plusieurs fois (8^e édition en octobre 2008). Une brochure « Conception universelle, méthodologie » a été publiée à Rome en 2004.

Parmi ses travaux : salle de lecture pour aveugles de la Cité des Sciences et d'Industrie de La Villette, BNF François Mitterrand, Stade de France, parc des expositions de Paris, Bercy Village...

¹⁰ Président : André Gupaud, 18 résidence du Moulin de Grais (Massy)

¹¹ Le certificat de conformité sera délivré le 22 novembre 1978.

Eglise Saint Fiacre Saint Esprit de Massy

I. PREAMBULE

L'église paroissiale de MASSY-VERGERS apporte aux habitants de ce quartier un lieu de célébration de la religion catholique et un foyer d'animation de la nouvelle paroisse.

Située dans l'opération de MASSY-VI comprenant 306 logements, un centre social et un centre commercial, elle s'inscrit dans un programme de développement de la zone à urbaniser de Massy Villaine. Actuellement cette zone compte environ 4.500 logements. Dans un délai inférieur à cinq ans; elle doit augmenter de 3.000 logements.

Ceci amène à réserver l'implantation de deux lieux de Culte: l'un au nord de la zone (dans l'ensemble du Hareau de Villaine), l'autre au sud (celui de MASSY-VERGERS) dont le programme des ouvrages comprend:

- l'église prévue pour recevoir 250 ou 400 personnes suivant les locaux qui lui sont adjoints.
- le hall d'entrée qui permet l'accès à l'église aux salles de réunion et d'activité.
- les salles de catéchismes au nombre de deux.
- les salles d'activité au nombre de trois.
- les bureaux de la paroisse et la sacristie.

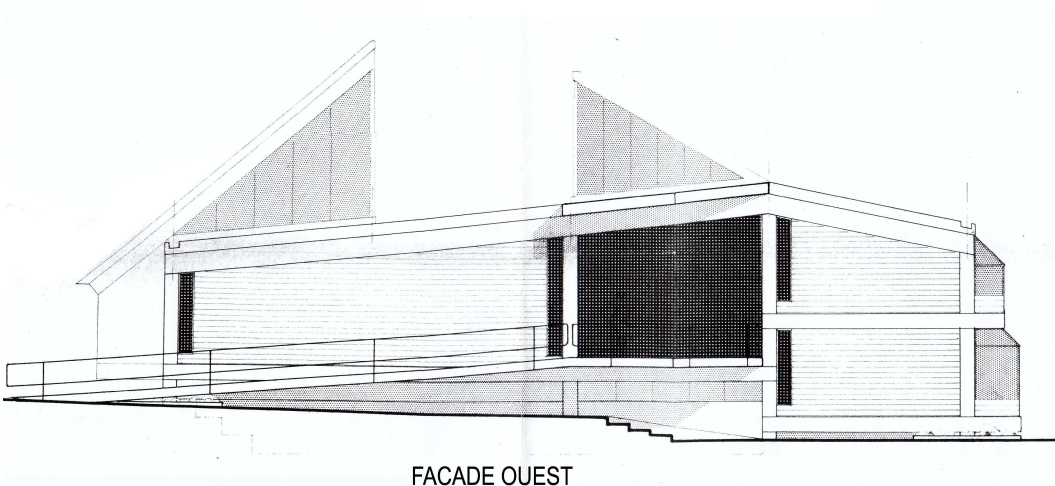
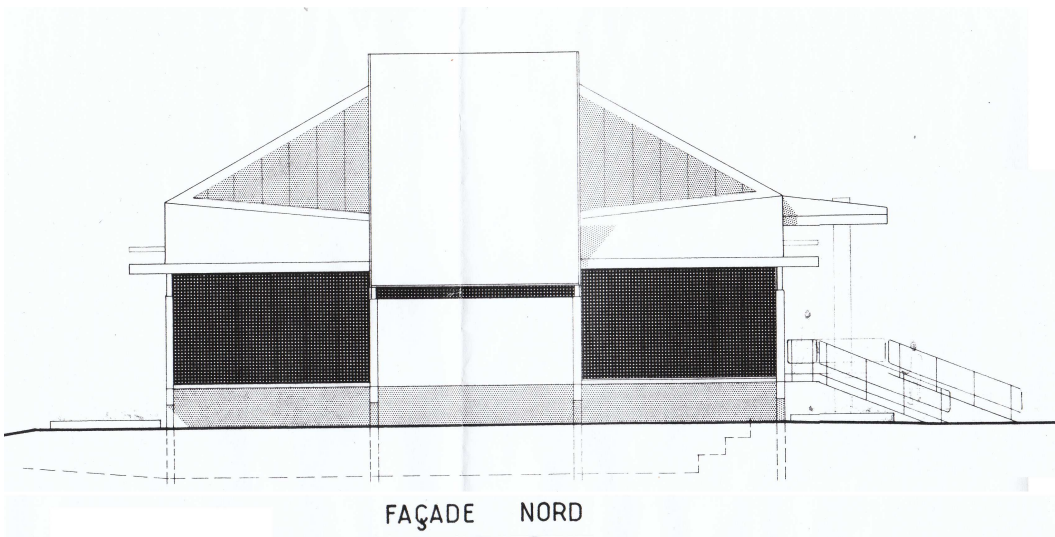

Eglise Saint Fiacre Saint Esprit de Massy

La chapelle des Vergers aux Graviers a été refaite dans le cadre de la construction des 596 logements H.L.M. de l'O.C.I.L.

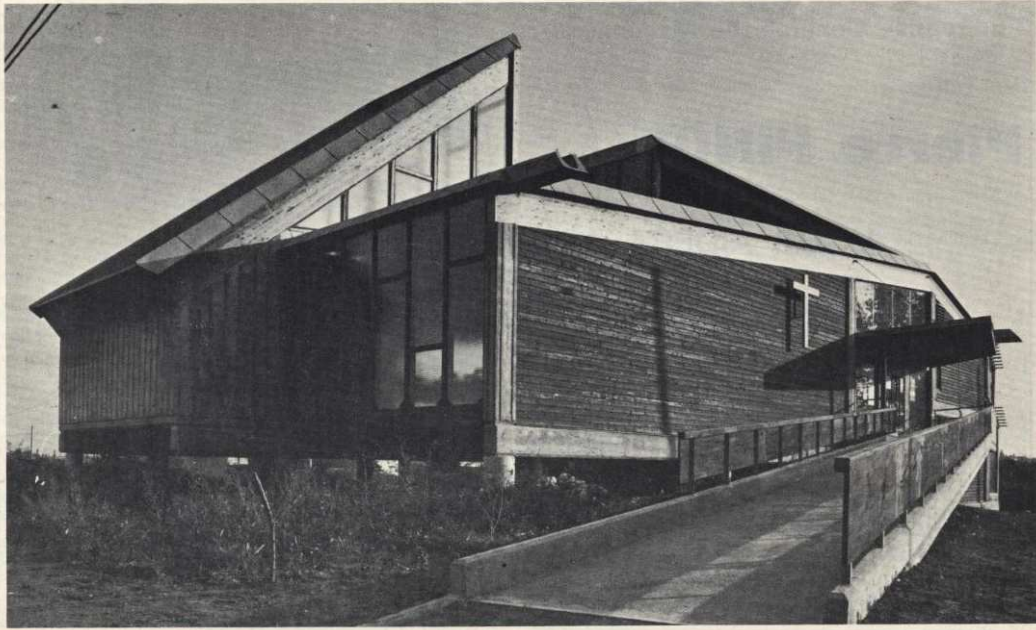

DANS LES HUIT DÉPARTEMENTS

18 Juin 1973

Après dix-sept ans d'attente...

L'église Saint-Fiacre de Massy

Ce samedi 16 juin, à 16 h 30, Mgr Malbois, évêque de Corbeil-Essonnes, inaugure la nouvelle église Saint-Fiacre et le Centre de la paroisse du Saint-Esprit, édifiés pour les habitants des quartiers des Graviers et de Villaine, à l'ouest de Massy, vers Palaiseau.

Ils l'attendaient depuis... dix-sept ans, n'ayant qu'un lieu de culte provisoire de 150 places à peine, pour un territoire qui s'est accru, en dix ans, de 5 000 à 6 000 nouveaux résidents. Tout véritable rassemblement de la communauté paroissiale était impossible : professions de foi, confirmations, baptêmes collectifs, et même mariages et enterrements, avec assistance importante...

C'est donc dès 1956 qu'un premier groupe de chrétiens de cette jeune paroisse du Saint-Esprit formait le projet de remplacer par une église cette chapelle dite « des Vergers », encore entourée, de fait, à l'époque, d'exploitations horticoles. L'idée leur vint donc de consacrer l'église à venir à saint

Fiacre, ce moine irlandais, venu près de Meaux au VIII^e siècle et patron des jardiniers. Sous son vocable, l'église paroissiale serait en même temps sanctuaire national de l'horticulture.

Une souscription fut ouverte, fort bien accueillie par les horticulteurs. Des plans furent établis. Bientôt, pourtant, les difficultés allaient surgir, compromettant en partie le projet.

Dix ans de contributions

En 1966, une Association paroissiale du Saint-Esprit se fonda pour prendre la responsabilité de la construction. Aux dons des horticulteurs du début (qui, depuis dix ans, n'avaient rien vu venir et dont certains, pourtant, allaient encore une fois souscrire), vinrent s'ajouter, mois après mois, les contributions des paroissiens, invités à donner tous les premiers dimanches du mois pour leur future église.

Sur l'affiche de l'inauguration de Saint-Fiacre de Massy, la maquette et son symbole : regrouper une communauté dans la prière.

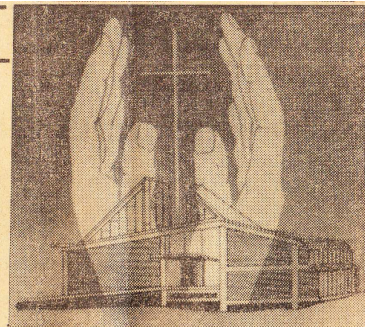

300 000 F étaient ainsi réunis quand commencèrent les travaux. Un emprunt de 250 000 F a dû toutefois être souscrit, ce qui représente un remboursement de 23 000 F à trouver chaque année.

Financement difficile. « D'abord la paroisse n'est pas très riche, nous dit André Géraud, notre rédacteur en chef, qui est président de l'Association paroissiale. De plus, le taux de pratique religieuse assez faible se trouve diminué artificiellement, du fait que de nombreux paroissiens « étouffant » dans l'actuelle chapelle ont pris l'habitude de « pratiquer » ailleurs. L'effort financier repose finalement sur un noyau de familles assez restreint. Cependant, les appels pour întéresser l'ensemble de la popula-

tion — pratiquants ou non — n'ont pas été vains. »

Pour un regroupement

Dans son environnement de tours en construction, la silhouette modeste de la nouvelle église n'a rien du monument initialement prévu : elle en a conservé le vocable de saint Fiacre.

L'architecte, M. Grosbois, a réalisé un édifice de lignes simples, en béton, dont le matériau le plus visible cependant est le bois, rappelant quelque chose de l'ambiance intime à laquelle étaient habitués les fidèles de la chapelle des Vergers.

Edifice spacieux, malgré ses dimensions restreintes : 250 places assises dans la nef en temps normal, pouvant accueillir 500 personnes par un jeu de cloisons de salles ouvrant sur une tribune.

Avec ses quatre niveaux (dont un sous-sol non encore aménagé), c'est un véritable Centre paroissial avec salles : d'accueil, d'information et d'activités de toutes sortes, qui est désormais offert au quartier.

Les nouveaux locaux seront-ils suffisants demain ? La paroisse est appelée, en effet, à passer de 10 000 à 15 000 ou 18 000 habitants. A deux pas des anciens établissements Vilmorin et du grand complexe d'administrations et de bureaux qui doit y prendre place, aura-t-elle vocation d'être une « paroisse de midi »... une sorte de Saint-Louis-d'Antin de Massy ?

Perspectives... « Pour l'heure, conclut André Géraud, souhaitons que la présence de cette église facilite le regroupement d'une communauté paroissiale, nécessairement dispersée jusqu'à ce jour. »

Albert MALARY

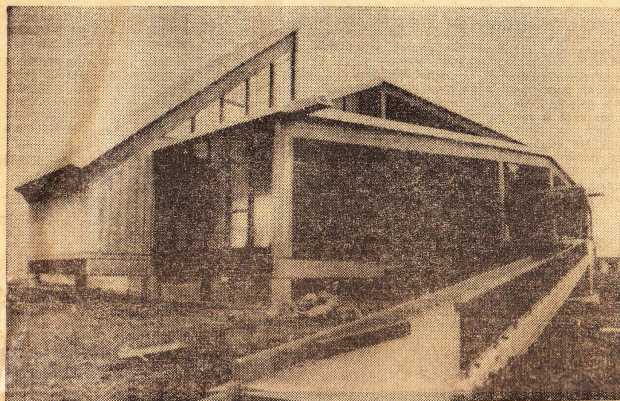

Une architecture modeste qu'étaient le verre et le bois, au-dessus d'un sous-sol qui reste à aménager.

Eglise Saint Fiacre Saint Esprit de Massy

L'église en 2005



Eglise Saint Fiacre Saint Esprit de Massy

Derniers travaux

Au pied des tours HLM, sans signalétique claire, tournant le dos à l'avenue Allende, l'église est toujours peu visible. Elle a par ailleurs besoin de travaux importants sur la toiture et la façade. Une demande de permis de construire est déposée en 1993 avec les plans de **Jean-Pierre Gautier**¹².

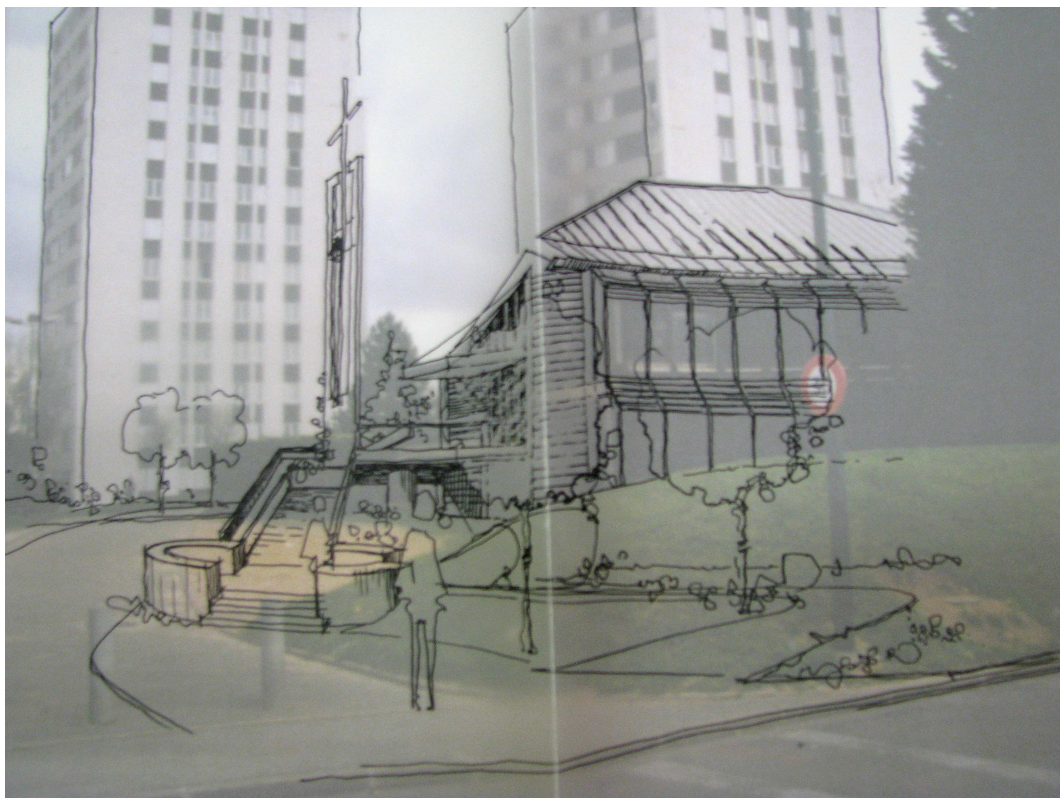
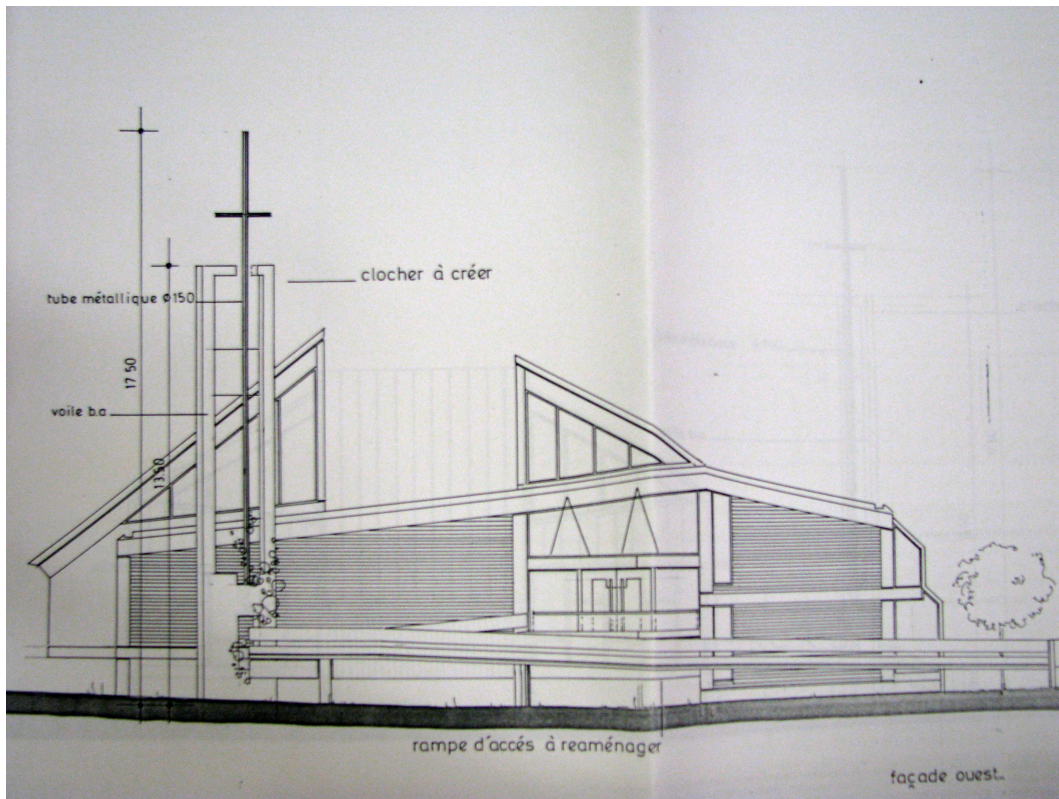

¹² J.P. Gautier, architecte, 5 rue Gambetta (Massy)

Eglise Saint Fiacre Saint Esprit de Massy

Bien que l'autorisation soit accordée, ce projet demeurera sans suite car aux travaux déjà prévus s'ajoute la nécessité de mise en conformité pour l'accueil du public. Par ailleurs, la Ville remodèle l'espace du Square du Clos de Villaine en liaison avec le nouveau quartier Vilmorin : création d'une place, ouverture de l'Espace Lino Ventura, création de logements et ouverture d'une crèche. Un nouveau projet est mis en place qui comporte la réorientation du parvis et une croix signal¹³. Une souscription est lancée. C'est l'architecte massicois **Stéphane Rousseau**¹⁴ qui établit les plans définitifs et dirige les travaux. La croix a été bénie le 26 septembre 2009.

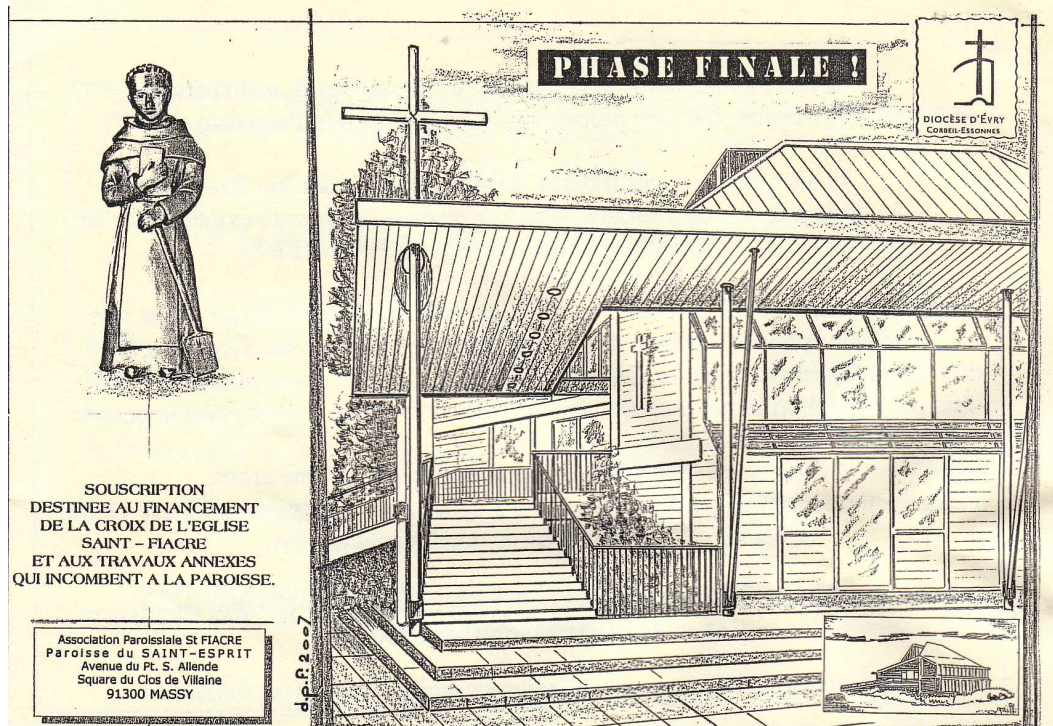

L'église Saint-Fiacre, de la paroisse du Saint-Esprit, a été bâtie en 1972 grâce aux dons des paroissiens et inaugurée à la Pentecôte en 1973.

30 ans plus tard, des travaux de gros entretien doivent être effectués : toiture et façade à refaire, mise aux normes de sécurité exigées pour les Etablissements Recevant du Public (ERP).

Actuellement, la ville présente un projet de réaménagement urbain. C'est une chance pour la paroisse de s'ouvrir vers ses quartiers des Gravier, de Vilmorin, des Vergers, et Galliéni, grâce à la création d'une place publique, d'un parvis et d'un large escalier. *Saint-Fiacre est vénéré comme étant le patron des jardiniers et horticulteurs.*

C'est aussi le moment de signaler l'église par une croix.

Ces travaux donneront un autre regard sur l'église Saint-Fiacre dans Massy-Ouest, et un nouvel élan pour de nombreuses années.

Le coût prévisionnel des travaux envisagés s'élève à : **400 000 euros**, le tiers de la somme restant à souscrire..

Par avance votre communauté vous remercie de votre participation.

¹³ Un journal spécial « le Renouveau du Square du Clos » est édité pour tenir les habitants informés de l'avancement des travaux. Il est rédigé par la Ville, France Habitation (successeur de l'O.C.I.L.), des habitants et la paroisse Saint-Esprit.

¹⁴ Originaire de l'Épine Montain, Stéphane Rousseau venait de construire la crèche du nouveau quartier Vilmorin.

Eglise Saint Fiacre Saint Esprit de Massy

26 septembre 2009

FETE DE FIN DES TRAVAUX



Dimanche 11 octobre, à 10h, à l'issue de la fin des travaux et afin d'en rendre grâce, Monseigneur Alain BOBIERE accompagné des Pères Emmanuel BIDZOGO et Jacques-Henri JUSTEAU, concélébreront l'Eucharistie, suivie de la bénédiction de la Croix. A l'issue de la cérémonie, le verre de l'amitié nous rassemblera... ensuite nous nous retrouverons autour d'un buffet.



Eglise Saint Fiacre Saint Esprit de Massy



L'intérieur d'après les sites Internet : vitraux de Daniel Faroche et Micheline Olivier, Croix de Daniel Faroche



Eglise Saint Fiacre Saint Esprit de Massy

Sources :

Les Amis du Vieux Massy, *Massy, Balade à travers le temps*, 1991.

Petite histoire de l'église Saint-Fiacre par Jeanne Beudet.

Photographies de la collection personnelle Jean Collet.

Photographies de Jean-Claude Lenfant.

Souvenirs et photographies de Daniel Melou

Archives Municipales de Massy :

- **PC N° 564 - 1935 - Cote : 7T8**
Abbé DU LAC - Association Diocésaine de Seine-et-Oise - Ruelles (rue des) - 91 MASSY
Construction de la chapelle des Vergers Saint-Esprit
- **PC N° 1060 - 1954 - Cote : 7T26**
ASSOCIATION "DIOCESAINE DE VERSAILLES"- Ruelles (rue des) - 91 MASSY
Prolongement de la Chapelle des Vergers par une sacristie
- **PC ° 2460 - 1971 - Cote : 7T218**
Association paroissiale du Saint-Esprit - 63 Ruelles (rue des) - 91349 MASSY
Architecte : L.P. GROSOBOIS (Architecte DPLG - 57, place Jules Ferry – 92 Montrouge).
Construction de l'église du Saint-Esprit
- **PC N° 93P5048 - 1993 - Cote : 55W28**
Association Diocésaine - Allende (avenue du Président) - 91349 MASSY
Architecte : Jean-Pierre GAUTIER (Architecte – 5, rue Gambetta – 91 Massy).
Eglise du Saint-Esprit, modification de la rampe d'accès et création d'un clocher.
- **Fonds BOCQUIER**
 - Chapelle des Vergers, 1ère Grand' messe de l'Abbé Guibert : 5 tirages NB, 13x9 cm, numérotés 20, 21, 22, 24, 25, clichés Gérardin. - 1941, 31 août – n° 287
 - Massy, Lycée Fustel de Coulanges - Lycée technique - Groupe scolaire Louis Moreau - Eglise Saint-Fiacre, éditions Estel, couleur. - Après 1968 – n°417
 - Massy-Villaine, La Chapelle du Saint-Esprit, éditions de Massy, Yves Hodbert, NB. - Avant 1968 – n° 460

Sur Internet

- <http://evry.catholique.fr/Massy-Saint-Fiacre-et-Saint-Esprit>
- <http://www.apsaintesprit.org/>
- http://fr.wikipedia.org/wiki/Fiacre_%28saint%29

Louis-Pierre Grosbois

- <http://www.eyrolles.com/Accueil/Auteur/louis-pierre-grosbois-20835>
- http://www.progettarepertutti.org/formazione/progettazione/grosbois_B.pdf
- <http://www.gamah.be/documentation/dossiers-thematiques/logement-adoptons-ladaptable/entretien-mr-grosbois-architecte>

Francine Noel – 27 octobre 2010